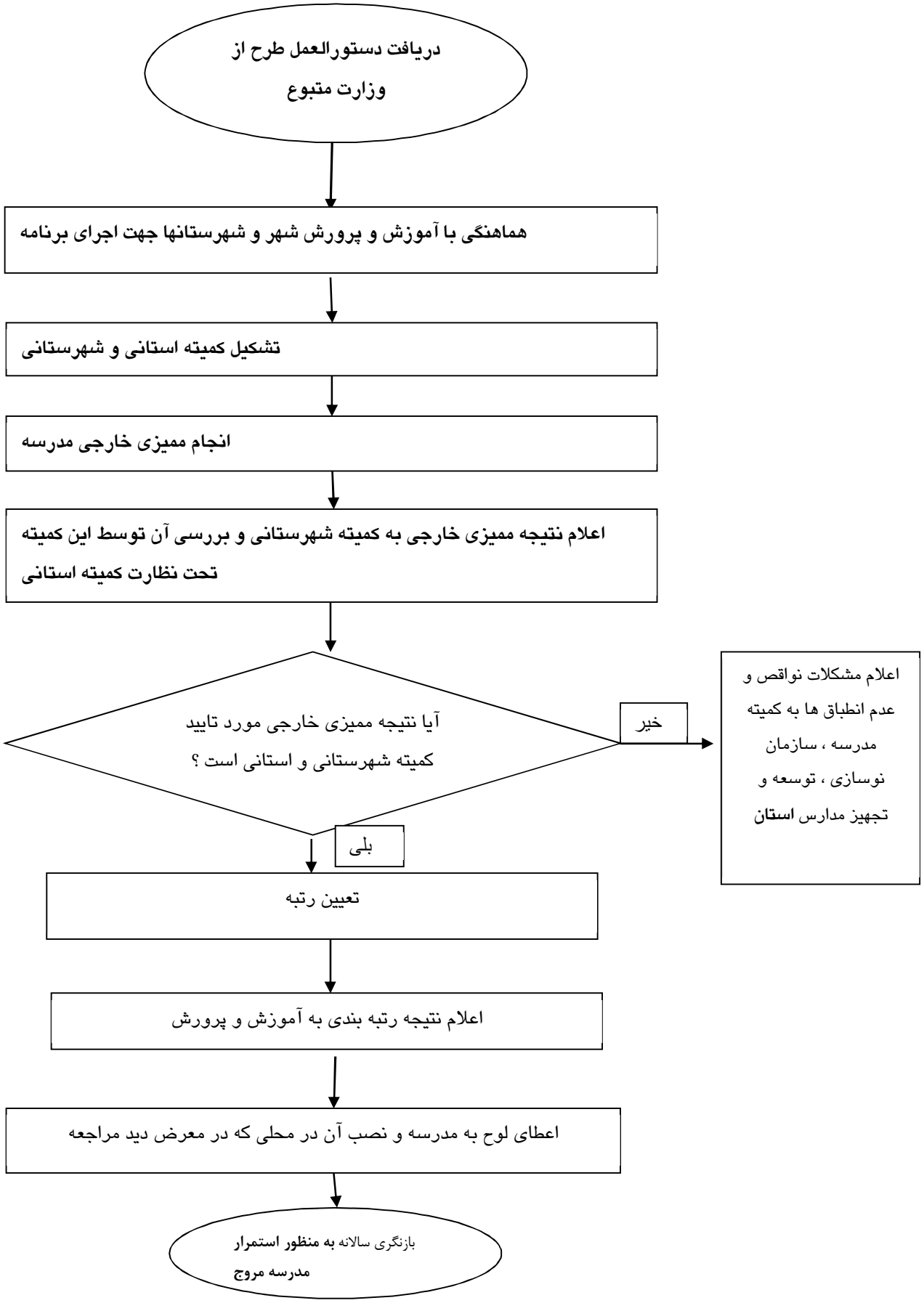
دریافت دستورالعمل طرح از
وزارت متبوع
هماهنگی با آموزش و پرورش شهر و شهرستانها جهت اجرای برنامه
تشکیل کمیته استانی و شهرستانی
انجام ممیزی خارجی مدرسه
اعلام نتیجه ممیزی خارجی به کمیته شهرستانی و بررسی آن توسط این کمیته
تحت نظارت کمیته استانی
آیا نتیجه ممیزی خارجی مورد تایید
کمیته شهرستانی و استانی است ؟
خیر
اعلام مشکلات نواقص و
عدم انطباق ها به کمیته
مدرسه ، سازمان
نوسازی ، توسعه و
تجهیز مدارس استان
بلی
تعیین رتبه
اعلام نتیجه رتبه بندی به آموزش و پرورش
اعطای لوح به مدرسه و نصب آن در محلی که در معرض دید مراجعه
بازنگری سالانه به منظور استمرار
مدرسه مروج